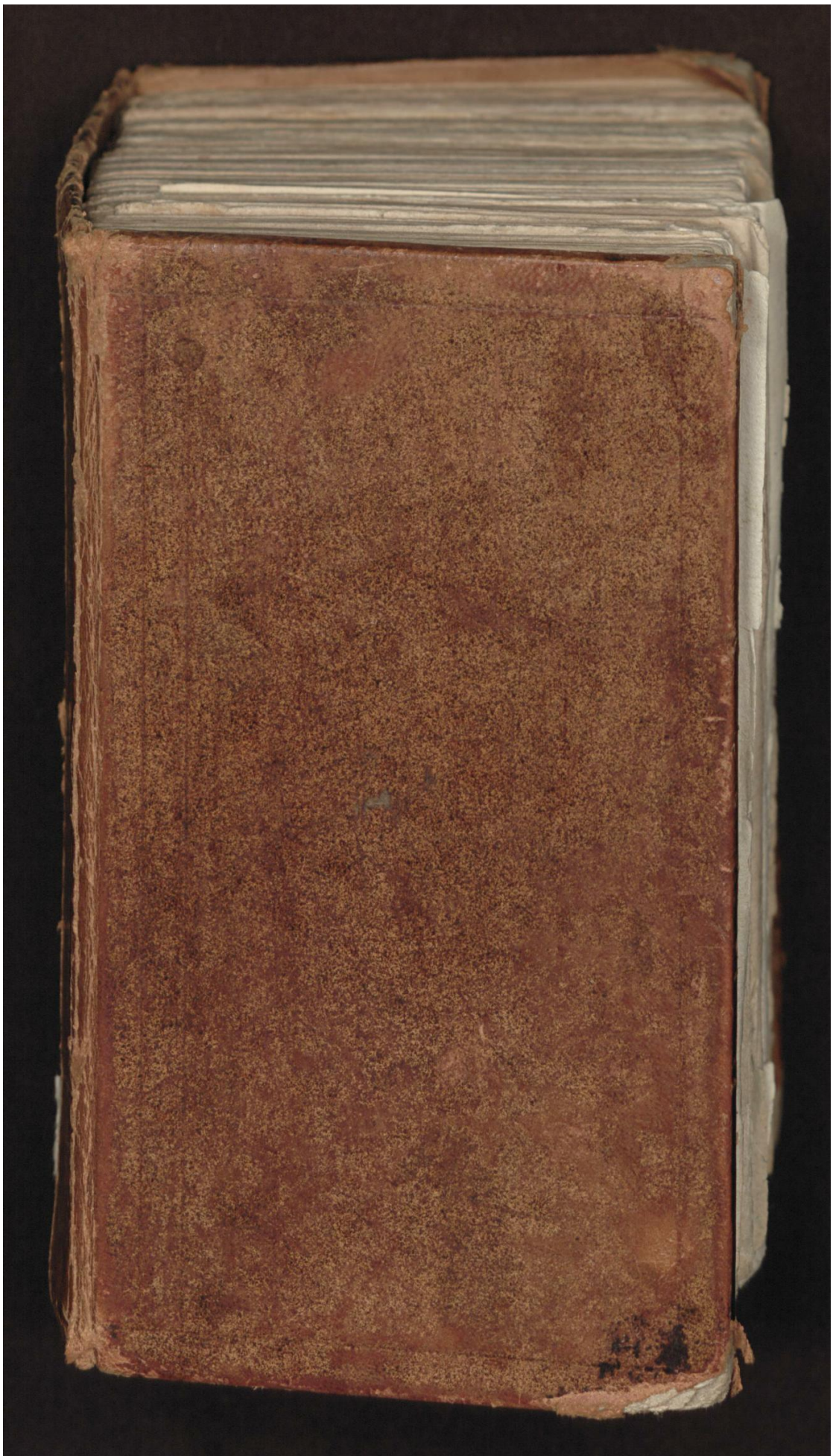

Early European Books, Copyright © 2012 ProQuest LLC.
Images reproduced by courtesy of the Karen Brahe's Library, Roskilde.
Opstillet i Karen Brahes Bibliotek U.17-102 (Nr. 1)

Early European Books, Copyright © 2012 ProQuest LLC.
Images reproduced by courtesy of the Karen Brahe's Library, Roskilde.
Opstillet i Karen Brahes Bibliotek U.17-102 (Nr. 1)

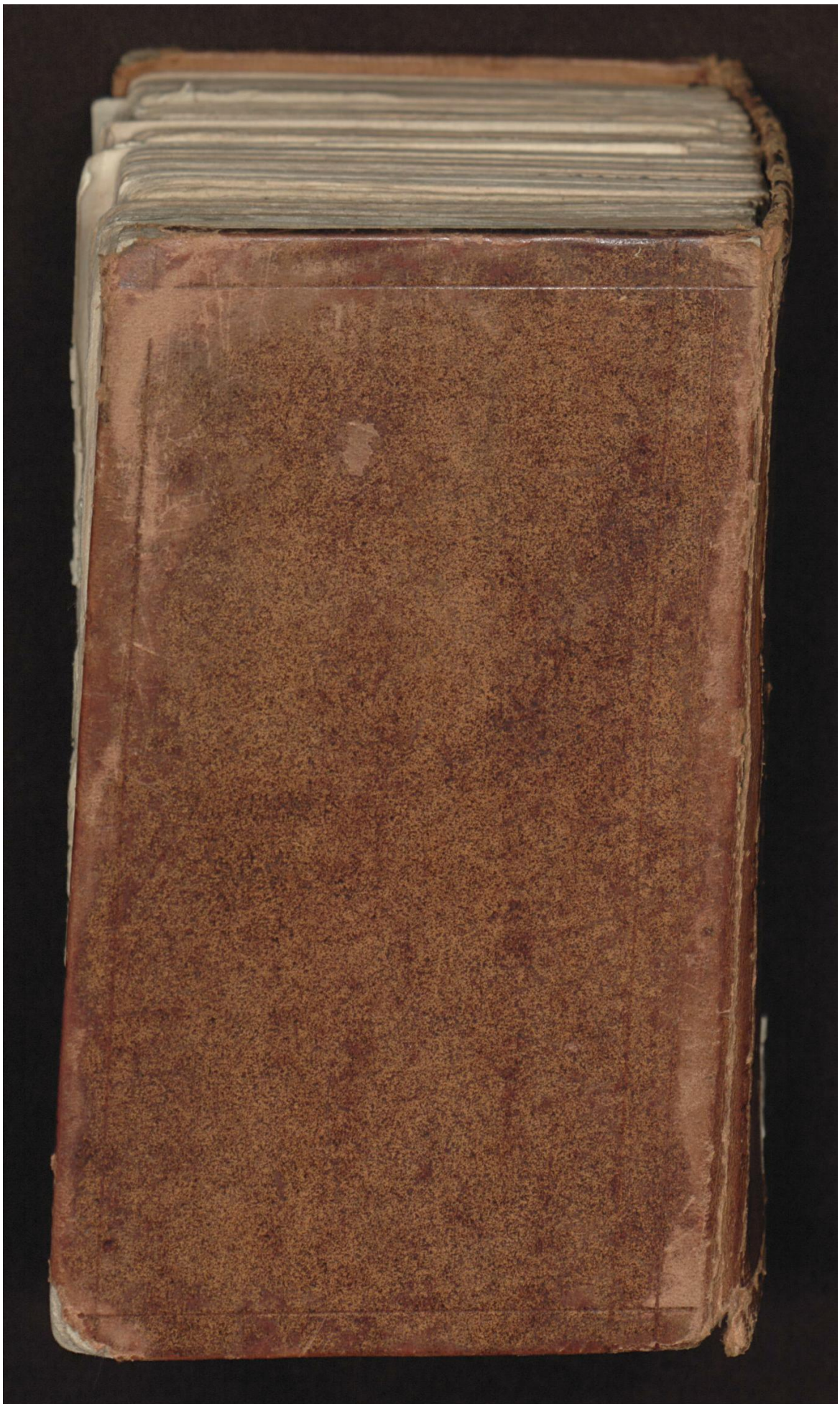

Early European Books, Copyright © 2012 ProQuest LLC.
Images reproduced by courtesy of the Karen Brahe's Library, Roskilde.
Opstillet i Karen Brahes Bibliotek U.17-102 (Nr. 1)

Early European Books, Copyright © 2012 ProQuest LLC.
Images reproduced by courtesy of the Karen Brahe's Library, Roskilde.
Opstillet i Karen Brahes Bibliotek U.17-102 (Nr. 1)

Early European Books, Copyright © 2012 ProQuest LLC.
Images reproduced by courtesy of the Karen Brahe's Library, Roskilde.
Opstillet i Karen Brahes Bibliotek U.17-102 (Nr. 1)

Early European Books, Copyright © 2012 ProQuest LLC.
Images reproduced by courtesy of the Karen Brahe's Library, Roskilde.
Opstillet i Karen Brahes Bibliotek U.17-102 (Nr. 1)

En

Aandelig Sang /

Huor med en bedrøffvit Siel / formedelst adskillige Sprock oc Forjettelser / som ere tagne aff hendis Himmelske Brudgoms Mund / trøster sig /

Vdsat oc forærit ikke alleeniste sin hierte allerkieriste Huustro / hæderlig / dydig / oc gudfryctig Matronæ, Sillæ Lamberts Daatter Balkenburg / men oc saa alle troleffvende Christne / oc Guds Børn / til krafftig Lindring oc Lettelse / i alle Anfectninger / oc Bedrøffvelser / som dennem paa denne Verdens Ende / vederfaris /

aff

P. J. V.

Siungis / Som:

Fra Himmelen høit komme vi ꝛc.

Prentet i Kiøbenhaffn
Anno Messiæ Regis propediem venturi,
1661.

Early European Books, Copyright © 2012 ProQuest LLC.
Images reproduced by courtesy of the Karen Brahe's Library, Roskilde.
Opstillet i Karen Brahes Bibliotek U.17-102 (Nr. 82)

Early European Books, Copyright © 2012 ProQuest LLC.
Images reproduced by courtesy of the Karen Brahe's Library, Roskilde.
Opstillet i Karen Brahes Bibliotek U.17-102 (Nr. 82)

1.

HVi græder du / O min Zion?
Min øyens lyst / oc Hiertens Kron' /
Hvorfor giør du dig selff V-ro /
Du skønn'ste Førstis Daatter tro?

2.

O du min Søster kiere Brud /
Troloffvet er jeg dig saa prud /
I Kierlighed oc Barmhiertighed /
For Tiden / i all Ævighed.

3.

Med Kierlighedens søde Baand /
Langt stercker end all Dødens Haand /
Med Kierlighed / som Helffvede /
Oc anden Mact monne bele.

4.

Med Kierlighed / hvis Ild saa rød
Ingen vandvoffve / ingen Nød
Vdslykke eller dempe kand /
Med Kierlighed fra Anfang an.

Early European Books, Copyright © 2012 ProQuest LLC.
Images reproduced by courtesy of the Karen Brahe's Library, Roskilde.
Opstillet i Karen Brahes Bibliotek U.17-102 (Nr. 82)

5.

Jeg er din Brudgom oc din Prüs/
Din Ven oc Broder rød oc viis/
Aff mange tusinde udkorn/
En Konge aff dit Blod geborn.

6.

Hvorledis skulde jeg nu/ sig
Min Hierte-Brud/ forglemme dig?
En Moder slaer ey aff sit Sind
Sit Liffvis Fruct/ i Veir oc Vind.

7.

Om skiønt hun vilder er end Strand/
End grumme Tigerdiur forsand/
Oc ikke elsker Sønnen sin/
Saa staar du dog paa Armen min.

8.

Vdi mit Hierte est du sæt/
Som mit Signete fast oc tæt/
Jeg haffver dig med Diamant
Her tegnet inden i min Haand.

9.

Du eſt Sirat for Siælen min /
Paa dig er ingen Rynck ufiin /
Du eſt en Roſe ligvel ſkiøn /
Om du end ſtaar blant Torne grøn.

10.

Ned dine ſkionne Øyens Glantz
Dar du mit Hierte / oc mig gantz
Du fangen / oc til dig henvend /
Din Ælend har mig ſlet optend.

11.

Jeg glemmer ey Godheden din /
Du eſt mig kierliger end Viin /
Du eſt min ædele Zion /
Du dyre Fruct aff Libanon.

12.

Er Ephraim den lille ikk'
Min Kieriſte huer Øyeblik?
Nit kræſit Barn? min dyr'bar Søn?
Min arffo'deel / oc min Sielis Krøn?

13.

Jeg tæncker vel endnu paa det /
Jeg hannem visselig har jart
Den store Kierlighed kand ey
Sig skiule nu / paa nogen Vey.

14.

Den bryder ud fuldkommelig /
Oc tvinger mig / jeg faderlig
Maa tage hende i min Arm /
Med Hiertens Kys / oc mig forbarm.

15.

Hand hører vel den naade-stemm' /
Jeg er hos dig min Ephraim /
Jeg er hos dig / du dig ey fryct'
Thi jeg er dine Fødders Lyct.

16.

I Vandet om du skulde gaa /
Oc udi Luen stille staa /
Saa skal dog hverken Ild ell'r Vand
Dig skade udi noget Land.

Jeg

17.

Jeg seer vist / at det gaar dig vel /
I denne Tid / til Liff oc Siel /
Jeg vil dig vel i rette Tiid
Ophøye / naar du haffver liid.

18.

Du haff got taal / jeg ikke leer /
Tro du kun mig / thi huad dig skeer /
Det regner jeg / som det angik /
Mig selff nu oc huer Øyeblik.

19.

Jeg vil udaff all Nød oc Nød
Dig krafftig riffve / oc den Død
Ned all sin magt ey hindre kand /
Du kommer jo til Herens Land.

20.

Jeg gierne giør huad du begier
Almindelig / ocsaa i sær /
Før du begynder Bønen din /
Haer jeg dig tilsendt Hielpen min.

Jeg

21.

Jeg siger dig / udaff min Haand
Dig aldrig nogen riffve kand /
Dit Kors / oc huad som ellers dig
Besværer / kast ikkun paa mig.

22.

I Vreden min / mit Ansict blijd
Har jeg bortvent en liden Tiid /
Jt Øyeblik da har for dig
Mit Aasium slet forborget sig.

23.

Men sandelig nu vil jeg dig /
Oc Sielen din saa trøstelig
Forhielpe / som i gammel Tiid /
Der Noe foer i Verden viid.

24.

Jeg haffver sooren oc saa sagt
Til Zion min / oc der til lagt /
At jeg vil ikke undslaa mig /
Eller i Vrede reffse dig.

Vel

Vel skulde hine høye vilg',
Oc alle Biergene tilliig/
De Klipper skulde undergaa/
Oc Haufffens Bølger stille staa.

26.

Men Naaden min oc Freds Forbund
Skal ikke fald' i nogen Stund/
Tro du kun mig/ baad' frem oc frem
Est du/ ô kier'ste Brud/ min Lem.

27.

O du trøstiløse/ Ansict dit
Huorofver huert Vær blæsde friit/
Som altid motte suømme frem
I Taare/ vil jeg kysse igien.

28.

Huad du med Taare nu udsaaer/
Oc allered' i Skiødit staar/
Skal du med Glæde høste ind/
I Sted for Taare/ Fryde-viin.

Early European Books, Copyright © 2012 ProQuest LLC.
Images reproduced by courtesy of the Karen Brahe's Library, Roskilde.
Opstillet i Karen Brahes Bibliotek U.17-102 (Nr. 82)

See / jeg vil legge dine Steen /
Med Smykke / dine Vindverreen /
Vdaff Chrystaller skalde vær /
Ja aff Rubiner dine Dør.

30.

Den herlig Grundvool prange skal
Vdi Saphir / jeg siger / all
Som dig nu modstand giøre vil /
De skull' med skamme sette til.

31.

Summa / jeg er oc bliffver din /
Du ocsaa skal forbliffve min /
Den Haand / som er forskreckelig /
Vil jeg udstrekke offver dig.

32.

Du est aff Hiertet Kier' ste min /
Jeg stedse staar hos Haanden din /
Ved mit hellig' velsigned Nauffn /
Er jeg visi din / til ævig Gauffn.

ENDE.

Early European Books, Copyright © 2012 ProQuest LLC.
Images reproduced by courtesy of the Karen Brahe's Library, Roskilde.
Opstillet i Karen Brahes Bibliotek U.17-102 (Nr. 82)

Jesper Brokmands
Faste-bøn sangviis udsat/
Som:
O Stierners Skaber/ ꝛc.

1.

VI takke dig Gud Fader kier/
For din Søn Jesu Christ vor Herr'/
Paa huilken huo som monne tro/
Skal faa det ævig Liff oc Ro.

2.

Vi takke dig ô JEsu Christ/
At du baar paa dit Legem vist
All vor Ondskaff/ oc med dit Blod/
Vdsletted Synd/ aff Naaden god.

3.

Vi takke dig/ du hellig Aand/
At du gaffst os den Tro saa sand/
Til Salighed/ ey meer at vide
End JEsu Død/ oc blodig Side.

Giff

Early European Books, Copyright © 2012 ProQuest LLC.
Images reproduced by courtesy of the Karen Brahe's Library, Roskilde.
Opstillet i Karen Brahes Bibliotek U.17-102 (Nr. 82)

4.

Giff os ô Gud den Naade god /
At vi til fuld' aff Hierte Rod /
Tro voris Synds Forladelse /
Ved JEsu Deds Fortieniste.

5.

Oc os oplius saa med din Aand /
At vi huer Dag nogen Synd forsand /
Affstaa / ved Jesu Pinis Krafft /
Oc din Guddommelige Magt.

6.

Oc aldrig slippe aff vor Tro
JEsum / før vi i ævig Ro /
See hannem klarlig allesammen /
Bønhør os i JEsu Nauffn / Amen.

Psal. ult. v. ult.

Alt det som haffver Aande / loffve HErren / Hallelu-ja, Amen.

Early European Books, Copyright © 2012 ProQuest LLC.
Images reproduced by courtesy of the Karen Brahe's Library, Roskilde.
Opstillet i Karen Brahes Bibliotek U.17-102 (Nr. 82)

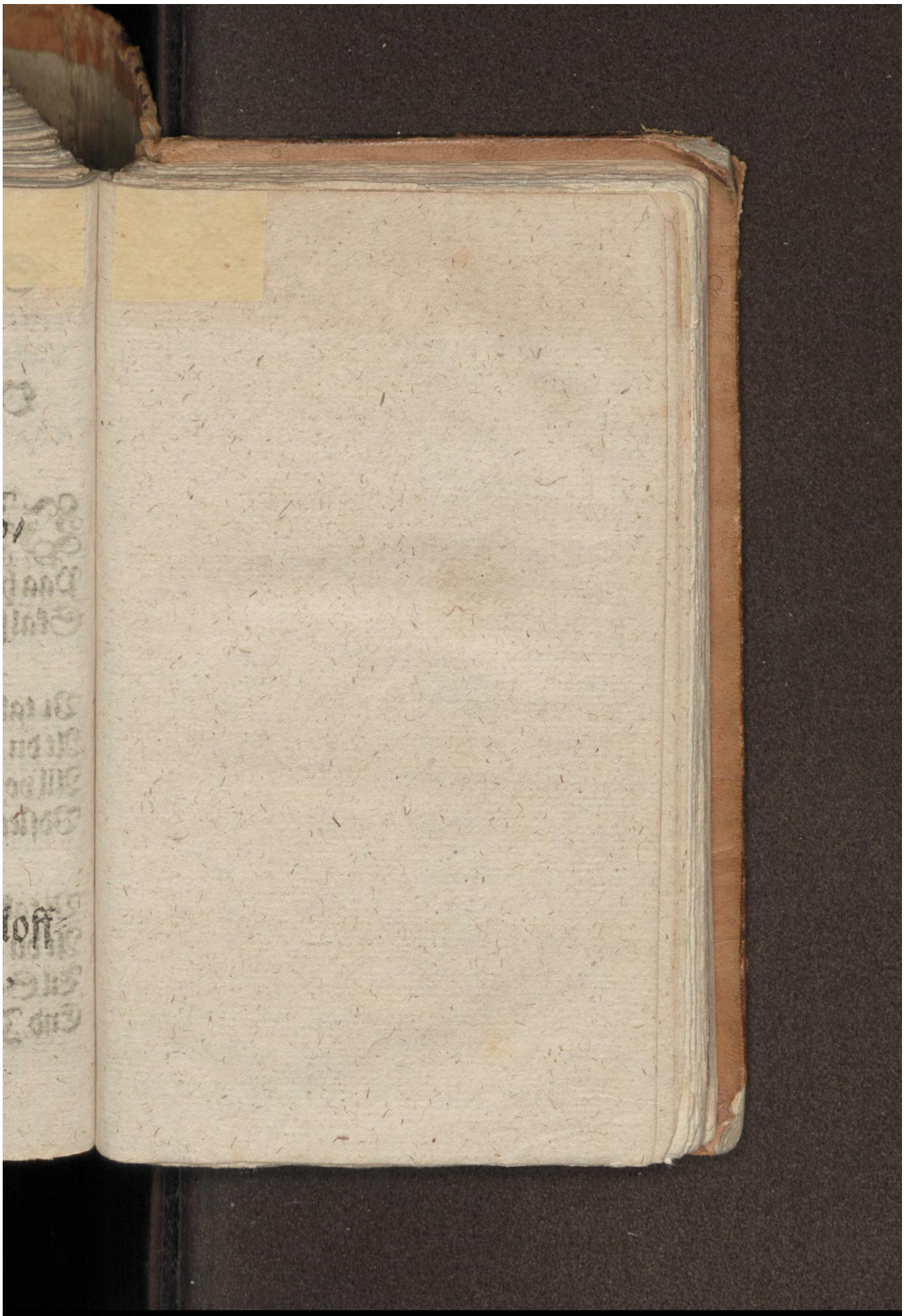

Early European Books, Copyright © 2012 ProQuest LLC.
Images reproduced by courtesy of the Karen Brahe's Library, Roskilde.
Opstillet i Karen Brahes Bibliotek U.17-102 (Nr. 82)

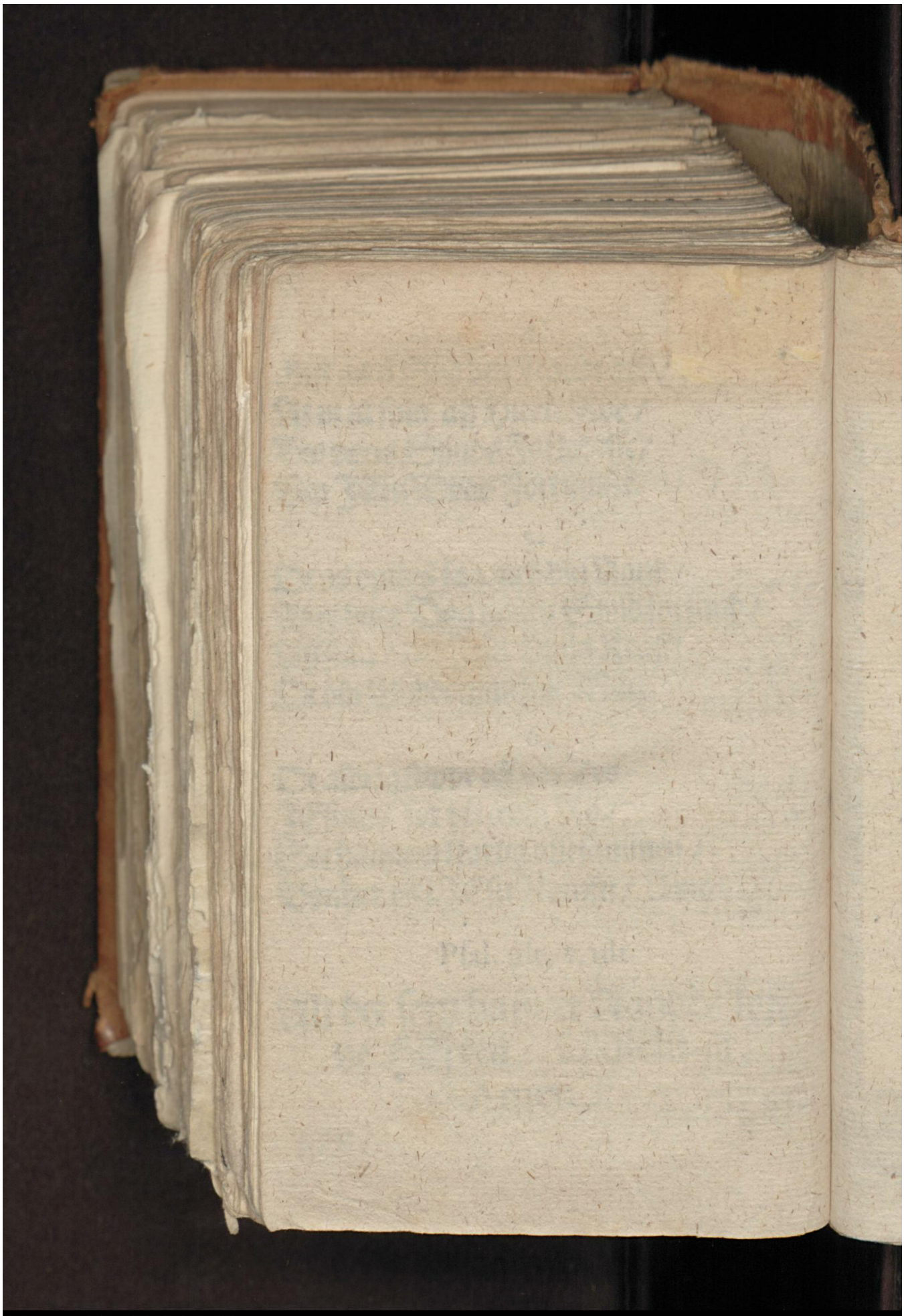

Early European Books, Copyright © 2012 ProQuest LLC.
Images reproduced by courtesy of the Karen Brahe's Library, Roskilde.
Opstillet i Karen Brahes Bibliotek U.17-102 (Nr. 82)

Early European Books, Copyright © 2012 ProQuest LLC.
Images reproduced by courtesy of the Karen Brahe's Library, Roskilde.
Opstillet i Karen Brahes Bibliotek U.17-102 (Nr. 82)